

PAU 2026

FAMILIAS

DEPARTAMENTO DE ORIENTACIÓN
IES JORGE MANRIQUE (PALENCIA)
Abril 2026

¿CÓMO ACOMPAÑAR A NUESTROS HIJOS?

Cierre de etapa.

Toma de decisiones
que cambia su vida

Mezcla de emociones:
ilusión, presión,
dudas, miedo a
equivocarse.

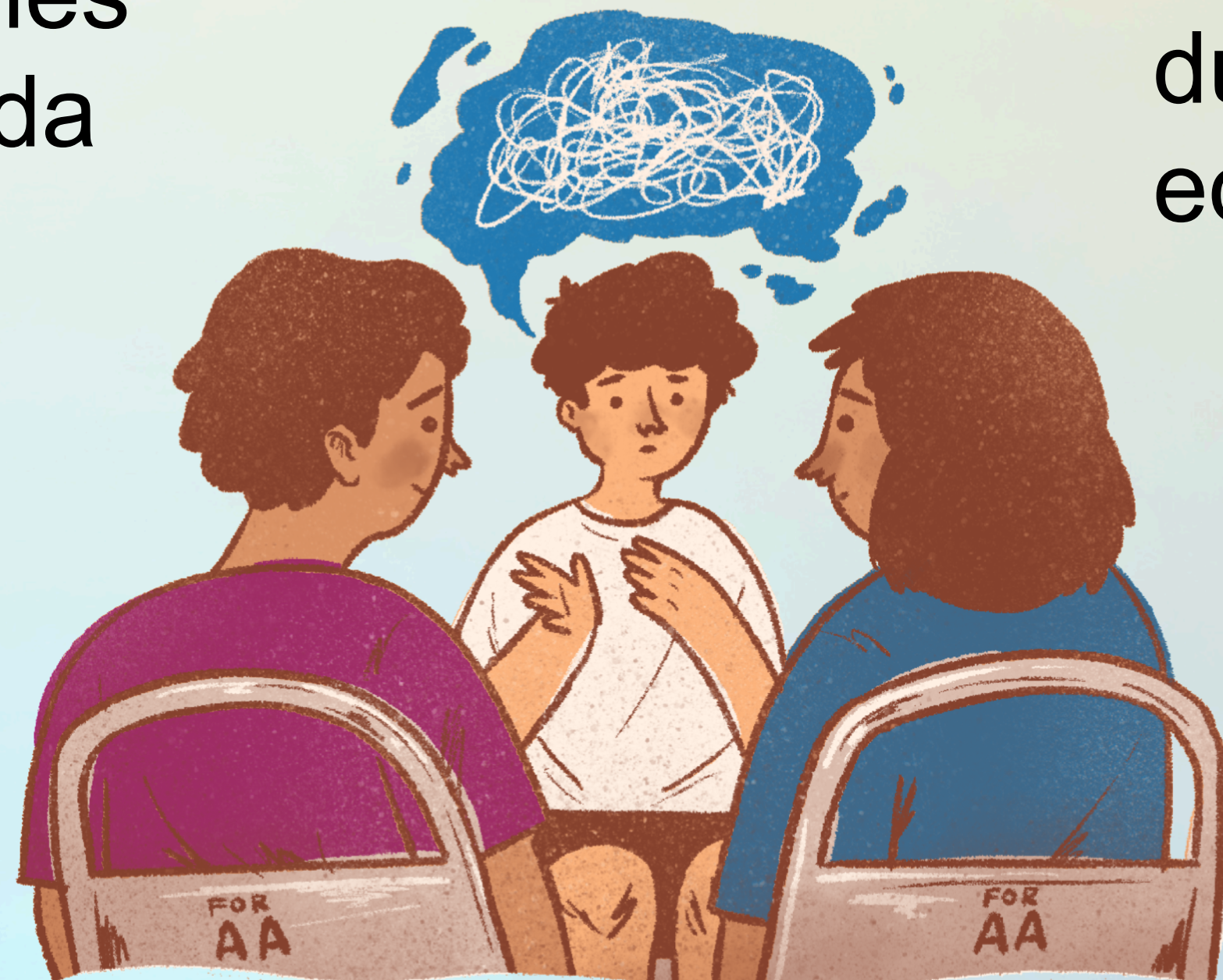

¿CÓMO ACOMPAÑAR A NUESTROS HIJOS?

ESTAR DISPONIBLES

VALIDAR LO QUE SIENTEN

“Entiendo que estés agobiado, es una decisión importante.”

“Eso no tiene salidas” / “yo en tu lugar haría...”

AYUDAR A BUSCAR INFORMACIÓN La decisión es suya, pero el camino no lo recorren solos.

GESTIONAR EXPECTATIVAS

- Evitar proyectar deseos propios (carreras, prestigio, estabilidad...).
- Entender que el mercado laboral cambia.
- El éxito no es solo una carrera concreta.
 - “Quiero lo mejor para ti” → puede convertirse en presión.



¿CÓMO ACOMPAÑAR A NUESTROS HIJOS?

CLIMA SEGURO EN CASA

Reducir la presión constante sobre notas y futuro.

Evitar comparaciones.

Generar espacios de conversación tranquilos (no solo cuando hay problemas).



apoyo constante

recordatorios constantes del tipo “te juegas todo”

NORMALIZAR LA DUDA Y EL ERROR

- No existe la elección perfecta.
- Cambiar de carrera o de camino es más habitual de lo que parece.
- Equivocarse también forma parte del proceso.

¿CÓMO ACOMPAÑAR A NUESTROS HIJOS?

LO MÁS IMPORTANTE: EL VÍNCULO

Sentirse apoyado → mejora el rendimiento y la toma de decisiones.
La **confianza** pesa más que cualquier consejo.



ACCESO A LA UNIVERSIDAD

DÓNDE ESTÁ LA INFORMACIÓN PAU

● [WEB IES Jorge Manrique](#)

● [Educacyl PAU26](#)

● [UVA ADMISIÓN](#)

● [UVA Pruebas de Acceso 26](#)



4 PASOS ACCESO A LA UNIVERSIDAD



1 – PAU



2- PREINSCRIPCIÓN



3 – ADMISIÓN



4 - MATRÍCULA

CALENDARIO 2026

Información obtenida del portal de educación EDUCACYL y de la web de la UVA fecha de 14/04/2026.
Consultar modificaciones.

RESPONSABLE	PROCESO	FECHAS		
		Ordinaria	Extraordinaria	
IES	TÍTULO BACH MATRÍCULA PAU (Secretaría IES)	Del 25 de mayo hasta las 12 horas del 27 de mayo de 2026.	Del 22 de junio hasta las 12 horas del 25 de junio de 2026	
IES UNI.	EXAMENES PAU	2, 3 y 4 de junio	30 de junio, 1 y 2 de julio	
UNIVERSIDAD	PUBLICACIÓN DE NOTAS	11 de junio a las 10.00	7 de julio a las 14.00	
	PREINSCRIPCIÓN CYL	¿? 4 de junio al 4 de julio 2025		
	ADMISIÓN y MATRÍCULA	Fechas publicación listado de Admitidos 2025		Fechas de matrícula y de solicitud de permanencia en listas de espera 2025
			10 de julio	10 al 15 de julio
			21 de julio	21 y 22 de julio
			25 de julio	25 al 28 de julio

PAPELEO FINAL BACHILLERATO

ALUMNADO QUE TITULE EN PERIODO ORDINARIO – EXTRAORDINARIO
OPCIÓN 1. Alumnos que titulan y PAU.

1º- Solicitar título de Bach:

- rellenar modelo 046,
- pagar
- traer a la oficina del IES el resguardo sellado por el banco.

2º- Matricularse en la PAU:

- Rellenar la solicitud que os dan con los boletines de notas
- Entregarla en Oficina donde os darán la **CARTA DE PAGO** con la **CONTRASEÑA** para luego consultar nota y hacer preinscripción.
- PAGAR en ventanilla en el Banco Santander.

PAPELEO FINAL BACHILLERATO

OPCIÓN 2. Alumnos que titulan y NO PAU.

1º- Solicitar título de Bach:

- rellenar modelo 046,
- pagar
- traer a la oficina del IES el resguardo sellado por el banco.



Universidad de Valladolid

Los datos que facilite en este impreso serán tratados por la Universidad de Valladolid en calidad de responsable junto a la Junta de Castilla y León, para la gestión administrativa y académica de la PAU y para el envío o recepción de información institucional previo consentimiento. Puede ejercer sus derechos de acceso, rectificación, supresión, portabilidad, limitación u oposición al tratamiento. Más información en el Anexo a este documento

SOLICITUD DE MATRICULA PARA LA PRUEBA DE ACCESO A LAS ENSEÑANZAS UNIVERSITARIAS DE GRADO (PAU)

Al Sr. Rector Magfco. de la Universidad de Valladolid solicita tomar parte en la citada prueba, para lo que hace constar las siguientes referencias.

DATOS PERSONALES

D.N.I., PASAPORTE o N.I.E. _____ NOMBRE _____
1ER APELLIDO _____ 2º APELLIDO _____
DIRECCIÓN: _____ Nº _____ PISO _____
LOCALIDAD _____ PROVINCIA _____ CÓDIGO POSTAL _____
EMAIL _____ Nº TELÉFONO _____ TFNO. MOVIL _____

Para la correcta tramitación de esta solicitud, la Universidad de Valladolid requiere la consulta de datos del solicitante a otros organismos públicos (art. 28.2 Ley 39/2015). Se consultarán sus datos de identidad, salvo que manifieste su oposición especificando el motivo:

(Puede adjuntar además la documentación que estime como justificativa de su oposición).

IMPORTANTE: En caso de oponerse o no haber autorizado la consulta, deberá aportar la correspondiente documentación acreditativa necesaria para resolver el trámite, de otro modo no se podría gestionar adecuadamente, requiriéndose su subsanación.

Autorizo que la Universidad de Valladolid pueda remitirme información sobre la oferta de servicios y titulaciones por email/correo postal

Centro en el que realizó el Bachillerato/Ciclo Formativo de Grado Superior

Nombre _____

El/la alumno/a accede a la PAU procedente de: (marque lo que proceda)

Bachillerato C.F.G.S. Convocatoria en que aprobó: Ordinaria Extraordinaria Año _____

FASE GENERAL (Materias Comunes y Materia Especifica Obligatoria de Modalidad):

- 1. Lengua Castellana y Literatura
- 2. Primera Lengua Extranjera: Inglés Francés Portugués Alemán Italiano (elegir una)
- 3. Historia de España Historia de la Filosofía (elegir una)
- 4. Materia Especifica Obligatoria de Modalidad: (elegir una)
 Dibujo Artístico Análisis Musical Artes Escénicas Matemáticas II Matemáticas ACS Latín C. Generales
 Historia de España Historia de la Filosofía (Solamente para alumnado que haya obtenido el Título de Bachiller de acuerdo con lo establecido en el artículo 23 del Real Decreto 243/2022)

FASE DE MEJORA DE NOTA (Carácter Voluntario) (máximo tres asignaturas y siempre que no se haya examinado de ellas en la fase general):

Historia de España Historia de la Filosofía Lengua Castellana y Literatura

Materias Especificas Obligatorias de Modalidad:

Dibujo Artístico Análisis Musical Artes Escénicas Matemáticas II Matemáticas ACS Latín C. Generales

Materias Especificas de Modalidad:

ARTES

- Dib. Téc. Aplic. Artes Plásticas y al Diseño
- Diseño
- Fundamentos Artísticos
- Técnicas de Expresión Gráfico-plástica
- Coro y Técnica Vocal
- Historia de la Música y la Danza
- Literatura Dramática

CIENCIAS Y TECNOLOGIA

- Biología
- Dibujo Técnico
- Física
- Geología y Ciencias Ambientales
- Química
- Tecnología e Ingeniería

HUMANIDADES Y CIENCIAS SOCIALES

- Empresa y Dis. de Mod. de Negocio
- Geografía
- Griego
- Historia del Arte
- GENERAL**
- Movimientos Culturales y Artísticos

SEGUNDA LENGUA EXTRANJERA: (máximo una asignatura):

Inglés Francés Portugués Alemán Italiano

HORARIO PAU 26

HORARIOS PAU 2025_26

2 junio – 30 junio	
8:30 h	Presentación de estudiantes
9:00 a 10:30 h	Lengua Castellana y Literatura II
11:15 h	Presentación de estudiantes
11:30 a 13:00 h	Historia de la Filosofía
15:45 h	Presentación de estudiantes
16:00 a 17:30 h	Química, Geografía, Dibujo Técnico Aplicado a las Artes Plásticas y al Diseño II, Movimientos Culturales y Artísticos.
18:15 h	Presentación de estudiantes
18:30 a 20:00 h	Dibujo Técnico II, Lengua Extranjera II Francés, Diseño, Griego II, Geología y Ciencias Ambientales, Coro y Técnica Vocal II, Lengua Extranjera II Portugués, Lengua Extranjera II Alemán, Lengua Extranjera II Italiano, INCOMPATIBILIDADES
3 junio – 1 julio	
8:45 h	Presentación de estudiantes
9:00 a 10:30 h	Lengua Extranjera II Inglés
11:15 h	Presentación de estudiantes
11:30 a 13:00 h	Historia de España
15:45 h	Presentación de estudiantes
16:00 a 17:30 h	Biología, Historia del Arte, Tecnología e Ingeniería II, Literatura Dramática, Fundamentos Artísticos, INCOMPATIBILIDADES
18:15 h	Presentación de estudiantes
18:30 a 20:00 h	Física, Empresa y Diseño de Modelos de Negocio, Historia de la Música y de la Danza, Técnicas de Expresión Gráfico-Plástica, INCOMPATIBILIDADES
4 junio – 2 julio	
8:45 h	Presentación de estudiantes
9:00 a 10:30 h	Matemáticas II, Latin II, Dibujo Artístico II, Análisis Musical II, Ciencias Generales, INCOMPATIBILIDADES
11:15 h	Presentación de estudiantes
11:30 a 13:00 h	Matemáticas Aplicadas a las Ciencias Sociales II, Artes Escénicas II, INCOMPATIBILIDADES
15:45 h	Presentación de estudiantes
16:00 a 17:30 h	INCOMPATIBILIDADES

En el caso de incompatibilidad de horario, el alumnado se presentará al examen de la materia que figure en el horario en primer lugar entre aquellas que les coincidan y realizarán la materia que figura en segundo lugar en el periodo reservado para incompatibilidades, según las indicaciones que reciban del tribunal.

INFORMACIÓN GENERAL

- **FASE GENERAL: 4 PRUEBAS**
 - **3** materias comunes:
 - Historia de España o Historia de la Filosofía (elección del alumnado)
 - Lengua Castellana y Literatura II
 - Primera Lengua Extranjera II (**la que quieran**)
 - **1** materia específica obligatoria de modalidad:
 - BACH CIENCIAS Y TECNOLOGÍA: Matemáticas II o aplicadas a CCSS II
 - BACH HUMANIDADES Y CCSS: Latín II o Matemáticas aplicadas a CCSS II

- **FASE ADMISIÓN (MEJORAR NOTA): hasta 3 PRUEBAS (solo ponderan 2)**
 - Biología, Dibujo Técnico II, Física, Geología y Ciencias Ambientales, Química, Empresa y Diseño de modelos de negocio, Geografía, Geología, Griego II, Historia del Arte, (otras)
 - **1 segunda lengua extranjera**

VALIDEZ
INDEFINIDA

Algunas de la general sirven para la fase de admisión

Historia de España
Historia de la Filosofía
Latín II
Matemáticas aplicadas a CCSS II
Matemáticas II

VALIDEZ
3 CURSOS

PARÁMETROS DE PONDERACIÓN



- Cada Universidad establece qué materias de 2º de BACHILLERATO se pueden ponderar en la fase voluntaria de la PAU.
- 0,1 o 0,2
- Te suben desde **1 hasta 4** puntos la nota.
- ¿Dónde buscarlo?
 - **GOOGLE= PÁRAMETROS DE PONDERACIÓN UNIVERSIDAD X**
 - **NO USAR BUSCADORES GENERALES**
 - **Ejemplo práctico:**

Tengo que elegir las materias de BACH que me ayuden a subir nota para entrar en esa Universidad concreta que me interese.

CÓMO SE CALCULA LA NOTA

Fase de admisión

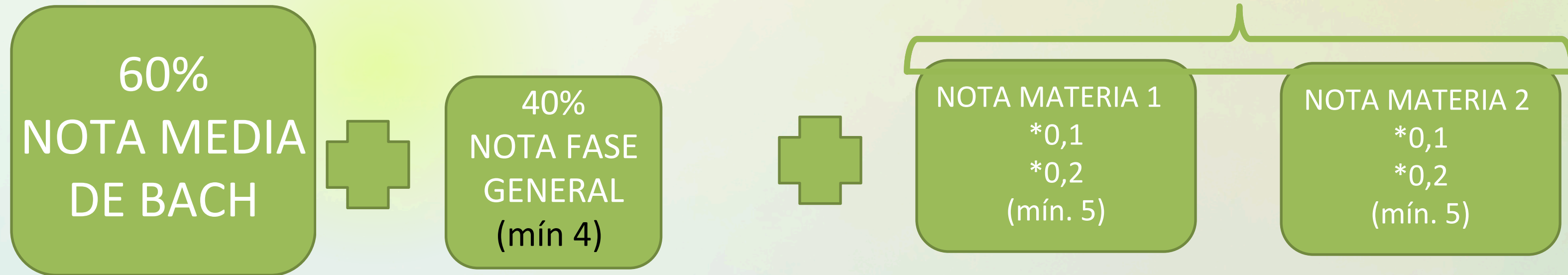

- Máximo 10 puntos
- Mínimo 5 puntos

LAS QUE PONDERAN Y
CUÁNTO PONDERAN LO ELIJE
CADA UNIVERSIDAD

- Máximo 14 puntos

CÓMO SE CALCULA LA NOTA

Ejemplo:

Nota media de Bachillerato es 7,5

Nota media en la fase general de la PAU es 8.

Aplicando la fórmula:

$$\text{CALIFICACIÓN ACCESO A LA UNIVERSIDAD} = (0.60 * 7.5) + (0.40 * 8) = 4.5 + 3.2 = 7.7$$

Si vamos a subir nota, a ese 7,7 le sumaríamos la nota de cada examen multiplicada por el parámetro de ponderación.

Ejemplo:

Nota asignatura A= 6 La ponderación es 0,2

Nota asignatura B= 9 La ponderación es 0,2

Cálculo:

$$\text{Asignatura A} = 6 * 0,2 = 1,2 \quad \text{Asignatura B} = 9 * 0,2 = 1,8$$

$$\text{NOTA DE ADMISIÓN} = \text{Calificación Acceso a la Universidad} + \text{asignatura A} + \text{asignatura B}$$

$$\text{NOTA DE ADMISIÓN} = 7.7 + 1,2 + 1,8 = 10,7$$

¿POR QUÉ LA NOTA MÁXIMA ES UN 14?

Ejemplo:

Nota media de Bachillerato es 10

Nota media en la fase general de la PAU es 10

Aplicando la fórmula:

$$\text{CALIFICACIÓN ACCESO A LA UNIVERSIDAD} = (0.60 * 10) + (0.40 * 10) = 6 + 4 = 10$$

Si vamos a subir nota, a ese 10 le sumaríamos la nota de cada examen multiplicada por el parámetro de ponderación.

Ejemplo:

Nota asignatura A= 10 La ponderación es 0,2

Nota asignatura B= 10 La ponderación es 0,2

Cálculo:

$$\text{Asignatura A} = 10 * 0,2 = 2 \quad \text{Asignatura B} = 10 * 0,2 = 2$$

NOTA DE ADMISIÓN= Calificación Acceso a la Universidad+ asignatura A + asignatura B

$$\text{NOTA DE ADMISIÓN} = 10 + 2 + 2 = 14$$

¿iLAS NOTAS CUÁNDO SALEN!?

- Ordinaria - 11 de Junio a las 10.00
- Extraordinaria - 7 de Julio a las 14.00
- **IMPORTANTE** - DNI y la **contraseña que figura en el abonaré de tu matrícula de la PAU = CARTA DE PAGO**

REVISIÓN DE CALIFICACIONES

Plazo de Solicitud de Revisión:

- Convocatoria Ordinaria: Del 12 al 16 de junio
- *Convocatoria Extraordinaria: Del 8 al 10 de julio*
- ***Solamente se podrá solicitar ver examen de asignaturas de las que se solicite revisión.***
- **Resultados de la Revisión:**
- Convocatoria Ordinaria: 22 de junio de 2026 a las 15.
- *Convocatoria Extraordinaria: 16 de julio de 2026 a las 14:00h*

REVISIÓN DE CALIFICACIONES

Plazo de Solicitud de Revisión:

- Convocatoria Ordinaria: Del 12 al 16 de junio de 2026.
- Convocatoria Extraordinaria: Del 8 al 10 de julio de 2026.

Resultados de la Revisión:

- Convocatoria Ordinaria: 22 de junio de 2026 a las 15 horas.
- Convocatoria Extraordinaria: 16 de julio de 2026 a las 14 horas.

Segunda Corrección:

Los exámenes sobre los que se haya presentado solicitud de revisión, serán corregidos por otro profesor especialista, distinto al que realizó la primera corrección. El segundo corrector realizará una revisión con el objeto de verificar que todas las cuestiones han sido evaluadas y que no existen errores materiales o aritméticos en el proceso del cálculo de la calificación final. Si procede, se rectificará la calificación, que no podrá ser inferior a la otorgada en la primera corrección.

A continuación, se procederá a una **segunda corrección** completa del ejercicio. La calificación final del ejercicio será la media aritmética entre la calificación otorgada tras la primera corrección o, en su caso, la rectificada, y la calificación otorgada en la segunda corrección, por tanto, podrá ser superior, igual o inferior a la primera.

Tercera Corrección:

En el caso de que existiera una **diferencia de dos o más puntos** entre ambas calificaciones, dos personas distintas a las anteriores efectuarán de oficio una tercera corrección. La calificación final será la consensuada por estas dos personas.

Solo se podrá solicitar **VER el examen** de las asignaturas de las que se ha pedido revisión.

Contra la resolución de la revisión de calificaciones se podrá interponerse **recurso potestativo de reposición** ante la Comisión Organizadora de la Prueba de Acceso a la Universidad en Castilla y León en el plazo de un mes, o bien directamente recurso contencioso-administrativo ante la Sala de lo Contencioso-Administrativo del Tribunal Superior de Justicia de Castilla y León en el plazo de dos meses.

¿¡LAS NOTAS CUÁNDO SALEN!?

Para consultar las notas, solicitar la revisión y descargar las tarjetas acreditativas de las calificaciones deberá introducir, en el siguiente enlace, el **DNI/NIE/PASAPORTE** y la **Contraseña** que figura en su **justificante de matrícula de las PAU**.

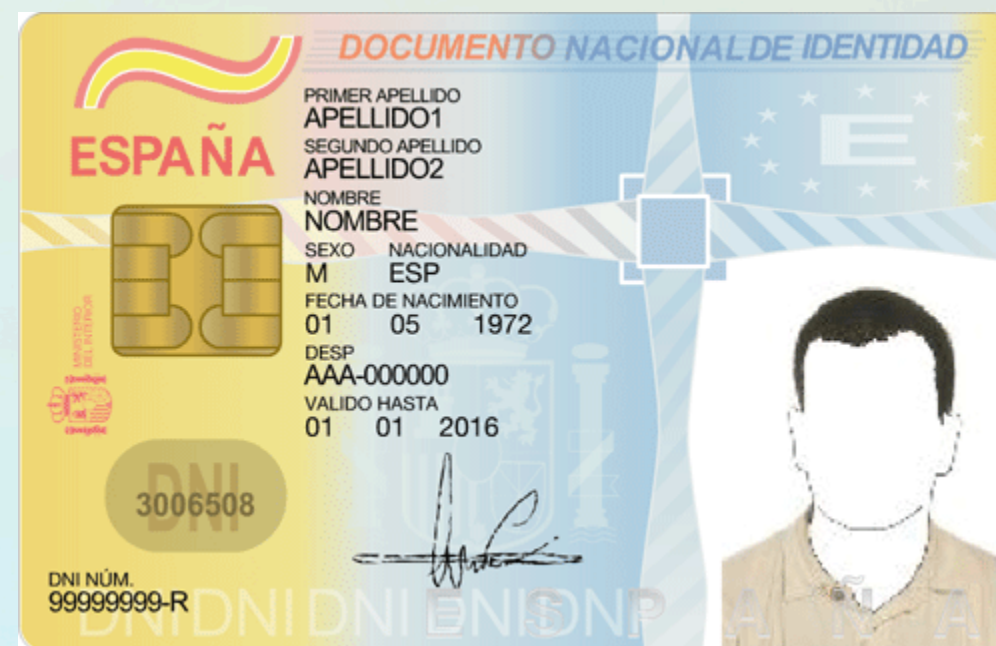

[Esta foto](#) de Autor desconocido está bajo licencia [CC BY-SA-NC](#)

INCIDENCIAS – CIRCUNSTANCIAS EXCEPCIONALES



- Enfermedad grave o muy grave
- Accidente que impida la movilidad total del estudiante.
- Obligaciones judiciales.
- Situaciones personales graves:
 - 1. Fallecimiento de un familiar de hasta 2º grado.
 - 2. Otras.
- Otras situaciones personales inexcusables, que serán objeto de valoración.

INCIDENCIAS – CIRCUNSTANCIAS EXCEPCIONALES



En ordinaria: si no puedo... me voy al **horario de incompatibilidades**.



Si tampoco puedo... a la convocatoria **extraordinaria**.



En la extraordinaria igual, me voy al horario de **incompatibilidades**.



Que no se puede, me mandan a una **convocatoria excepcional**.



Si no puedo esto tampoco, tendré que realizar la prueba **al año siguiente**.

CÓMO GESTIONO ESTO



- Si ya estás en la PAU... te ayudan allí los **profesores acompañantes (2)**.
- Si te pasa antes... hay que ponerse en contacto con **jefatura**, y remitir un anexo al director del centro, quien lo comunicará a la comisión de la PAU.

YA SÉ LAS NOTAS, ¿Y AHORA QUÉ?

- Deberás **preinscribirte** por internet para elegir el centro y los estudios que quieras realizar. <https://precyl.usal.es/> POR ORDEN DE PREFERENCIA.
- Si tienes nota suficiente y hay plazas, serás **aceptado** en los estudios y deberás **matricularte**.

YA SÉ LAS NOTAS, ¿Y AHORA QUÉ?

1

- PREINSCRIPCIÓN por comunidad autónoma. 12 OPCIONES. ORDEN PREFERENCIA

2

- TE ACEPTAN

3

- TE MATRICULAS (AUTOMATRÍCULA INTERNET)

YA SÉ LAS NOTAS, ¿Y AHORA QUÉ?

1

○ PREINSCRIPCIÓN

2

○ NO TE ACEPTAN

3

○ **CONFIRMAR** PERMANENCIA LISTA DE ESPERA

I. PREINSCRIPCIÓN

□ CUPOS DE RESERVA DE PLAZAS por centro y titulación:

5% para estudiantes que tengan reconocido y acreditado un grado de discapacidad igual o superior al 33 por 100, así como para aquellos estudiantes que presenten necesidades de apoyo educativo permanentes **asociadas a circunstancias personales de discapacidad** que, en sus estudios anteriores, hayan precisado de recursos y apoyos para su plena inclusión educativa.

3% para deportistas de alto nivel y rendimiento.

- Otros cupos:
- 3% para mayores de 25 años.
- 2% para mayores de 45 años y mayores de 40 con experiencia laboral.
- 2% para estudiantes con titulación universitaria o equivalente.



Si me cogen en una
universidad diferente a la
UVA → TRASLADO DE
EXPEDIENTE

Os lo explico desde la [web](#)

**SI NO ME DA
LA NOTA**



SI NO ME DA LA NOTA

- **OPCIÓN 1. Grado universitario afín el primer año y en junio de 2027:**
 - Repetir la PAU (fase general y fase voluntaria, o solo fase voluntaria) para subir nota y volver hacer el proceso de admisión (preinscripción, etc.)
 - No repetir la PAU pero hacer otra vez el proceso de admisión a la universidad por si baja la nota de corte (es decir, hacer la preinscripción a la universidad con tu nota PAU26 en el proceso de 2027).
 - Solicitar cambio de grado universitario. Se reserva una cantidad de plazas (pocas) para esto cada curso. Es necesario tener 30 créditos aprobados y reconocidos en la nueva titulación. Cada universidad elije criterios para priorizar a quién admite. Y **en qué curso** puede hacer el cambio.
 - Nº de créditos reconocidos de un grado del mismo área de conocimiento.
 - Afinidad de grados
 - Expediente académico
 - Nota de acceso a la Universidad.

SI NO ME DA LA NOTA

- **OPCIÓN 2. FP de GRADO SUPERIOR**
 - Acceder con la nota media de ese ciclo a la universidad
- Además, puede hacer la fase voluntaria de la PAU para subir nota, se sumaría directamente (multiplicado por el coeficiente 0,1 o 0,2) a la nota media del ciclo.
- Con cualquier grado superior de FP puedes entrar a cualquier grado universitario, pero en caso de que no haya plazas suficientes puede que la universidad se fije en si has cursado un grado de una familia afín al campo de conocimiento de dicho grado.

ELEGIR UNIVERSIDAD

Distribución territorial de las universidades españolas con actividad. Curso 2024-2025



BUSCADORES DE GRADOS UNIVERSITARIOS

QEDU

STUVEO

OJO ERRORES. SIEMPRE
COMPROBAR DIRECTAMENTE
PÁGINA UNIVERSIDADES

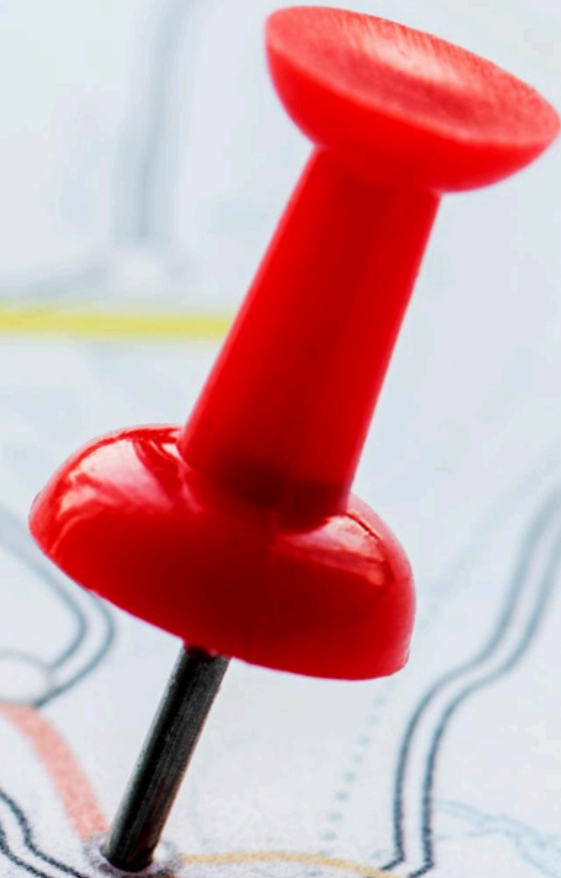

¿QUÉ UNIVERSIDAD ELIJO?



Sobre U-Ranking

U-Ranking de Universidades

Inserción Laboral

Difusión

ELIGE UNIVERSIDAD

ESP

Fundación BBVA

Ivie

Resultados U-Ranking de Universidades

Edición 2025

Ranking



Actividad



Modalidad docente



U-Ranking

U-Ranking Volumen

Global

Docencia

Investigación e innovación

Inserción Laboral

Todas

Presencial

No presencial



**QUÉ TIENE MÁS
SALIDAS**

EL MITO DE LAS SALIDAS

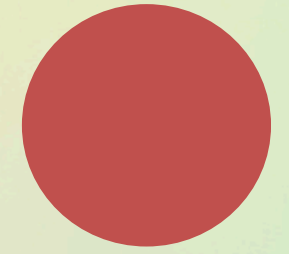

Especialización



Prácticas



Idiomas



Movilidad

“Las salidas no las tiene el grado, las construye la persona.”

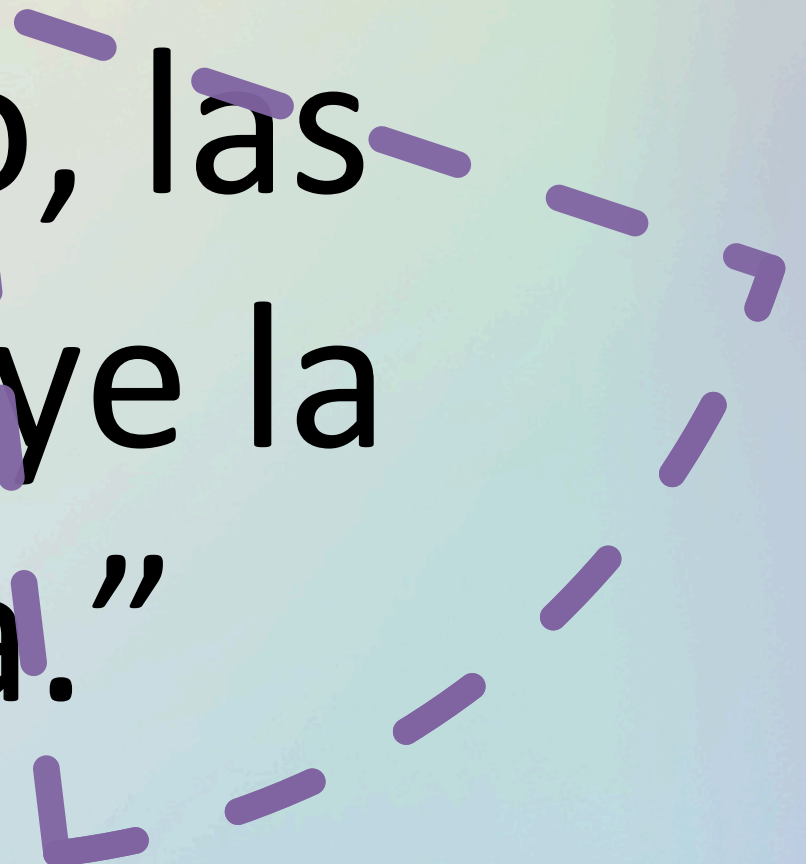

SECTORES CON MAYOR EMPLEABILIDAD

SANITARIO: Medicina, Enfermería, Farmacia, Óptica y optometría

TECNOLÓGICO: STEM (ciencia, tecnología, ingeniería y matemáticas).

LOGÍSTICO: transporte, almacenamiento, distribución de productos.

OFICIOS: fontanería, carpintería, electricidad...

PROFESIONES MÁS DEMANDADAS



Sobre R4E ▾

Dónde operamos ▾

Colabora con nosotros ▾

Prensa

ES ▾



EL MERCADO DE TRABAJO ESPAÑOL

[LEARN MORE](#)



FORMACIÓN PROFESIONAL

CÓMO ES LA FP



Organización
modular

Contenidos
teóricos y prácticos



26 familias
profesionales

PRÁCTICAS DESDE 1º



2 CURSOS

CÓMO ES LA FP



ERASMUS

CONVALIDACIONES

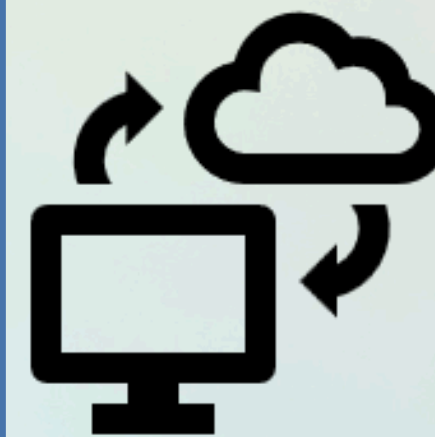

PRESENCIAL/VIRTUAL

**BIEN VALORADOS
EMPRESAS**



FAMILIAS FP



CONSULTA LOS
CICLOS POR
FAMILIA

<https://www.educa.jcyl.es/fp/es/catalogo-ciclos-grado-superior>

1. Actividades físicas y deportivas	2. Administración y gestión	3. Agraria	4. Artes gráficas	5. Artes y artesanías	6. Comercio y marketing	7. Edificación y obra civil
8. Electricidad y electrónica	9. Energía y agua	10. Fabricación mecánica	11. Hostelería y turismo	12. Imagen personal	13. Imagen y sonido	14. Industrias alimentarias
15. Industrias extractivas	16. Informática y comunicaciones	17. Instalación y mantenimiento	18. Madera, mueble y corcho	19. Marítimo-pesquera	20. Química	21. Sanidad
	22. Seguridad y medio ambiente	23. Servicios socioculturales y a la comunidad	24. Textil, confección y piel	25. Transporte y mantenimiento de vehículos	26. Vidrio y cerámica	

QUE GRADOS FP SUPERIOR PUEDO ESTUDIAR EN PALENCIA

CETECE (concertado)

- Procesos y Calidad en la Industria Alimentaria

CAMINO DE LA MIRANDA

- Administración de Sistemas Informáticos en Red
- Desarrollo de Aplicaciones Multiplataforma (distancia)
- Desarrollo de Aplicaciones WEB
- Audiología Protésica
- Prótesis Dentales
- Laboratorio Clínico y Biomédico
- Radioterapia y Dosimetría
- Automoción



VIÑALTA

- Paisajismo y medio rural
- Ganadería y asistencia en sanidad animal

IES ALONSO BERRUGUETE

- Energías Renovables

IES JORGE MANRIQUE

- Educación Infantil (presencial y virtual)
- Integración Social

DON BOSCO (concertado)

- Administración de Sistemas Informáticos en Red

QUE GRADOS FP SUPERIOR PUEDO ESTUDIAR EN PALENCIA

IES TRINIDAD ARROYO

- Sistemas Electrotécnicos y Automatizados
- Sistemas de Telecomunicaciones e Informáticos
- Mantenimiento Electrónico
- Programación de la Producción en Fabricación Mecánica
- Mecatrónica Industrial

IES VICTORIO MACHO

- Enseñanza y Animación Sociodeportiva

IES VIRGEN DE LA CALLE

- Asistencia a la Dirección
- Administración y Finanzas
- Transporte y Logística
- Comercio Internacional
- Comercio Internacional (distancia)
- Guía, Información y Asistencias
- Dirección de Cocina

LÓPEZ VICUÑA (concertado)

- Documentación y Administración Sanitarias
- Higiene Bucodental
- Dietética
- Integración social

CRITERIOS DE BAREMACIÓN

ADMISIÓN

VÍAS DE ACCESO

b) CICLOS FORMATIVOS DE GRADO SUPERIOR

BAREMO APLICABLE AL ALUMNADO QUE ESTÉ EN POSESIÓN DEL TÍTULO DE BACHILLER

Criterios de baremación	Puntuación
Expediente académico: se tendrá en cuenta la nota final expresada con dos decimales del título de Bachiller.	Nota media expresada con dos decimales
Haber cursado alguna de las modalidades de Bachillerato que, para cada ciclo formativo, aparezcan relacionadas en el anexo III de la Orden.	5
Haber cursado alguna de las materias del bachillerato relacionadas en el anexo III de la Orden.	2
Condición legal de familia numerosa.	2
Haber obtenido el título de Bachiller en centros docentes del ámbito territorial de la Comunidad de Castilla y León.	2
Haber obtenido el título de Bachiller en un centro docente de una provincia limítrofe al ámbito territorial de la Comunidad de Castilla y León.	1

BAREMO APLICABLE AL ALUMNADO QUE ESTÉ EN POSESIÓN DEL TÍTULO DE TÉCNICO

Criterios de baremación	Puntuación
Expediente académico: se tendrá en cuenta la nota final expresada con dos decimales del título de Técnico.	Nota media expresada con dos decimales
Haber cursado un ciclo formativo de grado medio cuya familia profesional esté incluida en la misma opción que la del ciclo de grado superior solicitado de acuerdo con el anexo IV	5
Condición legal de familia numerosa.	2
Haber obtenido el título de Técnico en centros docentes del ámbito territorial de la Comunidad de Castilla y León.	2
Haber obtenido el título de Técnico en un centro docente de una provincia limítrofe al ámbito territorial de la Comunidad de Castilla y León.	1

BAREMO APLICABLE AL ALUMNADO QUE REÚNA OTROS REQUISITOS DE ACCESO

Criterios de baremación	Puntuación
Expediente académico: se tendrá en cuenta la nota final expresada con dos decimales, de la titulación que les da acceso o la nota media, expresada con dos decimales, que será la media aritmética de las calificaciones de las materias cursadas por el alumno a excepción de la religión, o la nota final de la prueba de acceso.	Nota media expresada con dos decimales
Haber superado la prueba de acceso a ciclos formativos de grado superior.	5
Condición legal de familia numerosa.	2
Haber obtenido el título que acredita el requisito de acceso o haber realizado las pruebas de acceso en centros docentes del ámbito territorial de la Comunidad de Castilla y León.	2
Haber obtenido el título que acredita el requisito de acceso o haber realizado las pruebas de acceso en un centro docente de una provincia limítrofe al ámbito territorial de la Comunidad de Castilla y León.	1



Anexo I

VÍAS DE ACCESO

CICLOS FORMATIVOS DE GRADO SUPERIOR

VIA DE ACCESO (Reserva de plazas)	REQUISITO DE ACCESO APORTADO
1 Bachiller (60%)	Título de Bachiller establecido en la Ley Orgánica 2/2006, de 3 de mayo, de Educación.
2 Técnico de Grado Medio (30%)	Título de Técnico de Grado Medio de Formación Profesional.
3 OTRAS CONDICIONES DE ACCESO (10%)	<ul style="list-style-type: none"> Haber superado la prueba de acceso a Ciclos Formativos de Grado Superior. Haber superado un curso de formación específico preparatorio para el acceso a Ciclos Formativos de Grado Superior en centros públicos o privados autorizados por la Administración educativa. Estar en posesión de un título de Técnico Superior de Formación Profesional o grado universitario. Título de Técnico de Artes Plásticas y Diseño. <p><i>Otras titulaciones equivalentes a efectos de acceso:</i></p> <ul style="list-style-type: none"> Estar en posesión del título de Bachiller establecido en la Ley Orgánica 1/1990, de 3 de octubre, de Ordenación General del Sistema Educativo. Estar en posesión del Título de Bachiller regulado por la Ley 14/1970, de 4 de agosto (BUP). Haber superado el segundo curso de cualquier modalidad de Bachillerato Experimental. Haber superado el curso de orientación universitaria o preuniversitaria. Haber superado un módulo profesional experimental de nivel 3 Estar en posesión del título de Técnico Especialista, Técnico Superior o equivalente a efectos académicos. Estar en posesión de una titulación universitaria o equivalente. Haber superado la prueba de acceso a la universidad para mayores de 25 años. Haber superado otros estudios o cursos de formación de los declarados equivalentes, a efectos académicos, con alguno de los anteriores.

El alumnado solicitante con estudios extranjeros homologados participará incluidos en la vía que les corresponda, de acuerdo a los estudios que aparezcan en la acreditación de homologación o volante para la inscripción condicional.

ASPECTO	UNIVERSIDAD	FORMACIÓN PROFESIONAL (FP)
Enfoque	Más teórico y conceptual	Más práctico y aplicado
Forma de estudiar	Mucha lectura, trabajos largos, exámenes	Aprender haciendo, módulos prácticos
Tipo de aprendizaje	Abstracto, análisis, razonamiento	Procedimental, técnico, operativo
Organización	Mucha autonomía	Más guiada y estructurada
Relación con profesorado	Más distante	Más cercana
Prácticas	Normalmente al final	Desde el propio ciclo
Duración habitual	4 años	2 años
Acceso al mundo laboral	Más largo	Más rápido
Posibilidad de cambio	Se puede cambiar	Muy flexible
Perfil del alumnado	Autónomo, constante	Práctico, activo

UNIVERSIDAD VS FP

- ✘ “La FP es para los que no valen”
- ✘ “La universidad asegura trabajo”
- ✘ “Si hago FP ya no puedo ir a la uni”
- ✘ “Una opción es superior a la otra”

*“Elegir universidad o FP no dice quién eres,
dice cómo aprendes mejor ahora.”*

ANTES DE IRNOS...

OPCIONES SI ME VA MAL EN 2º

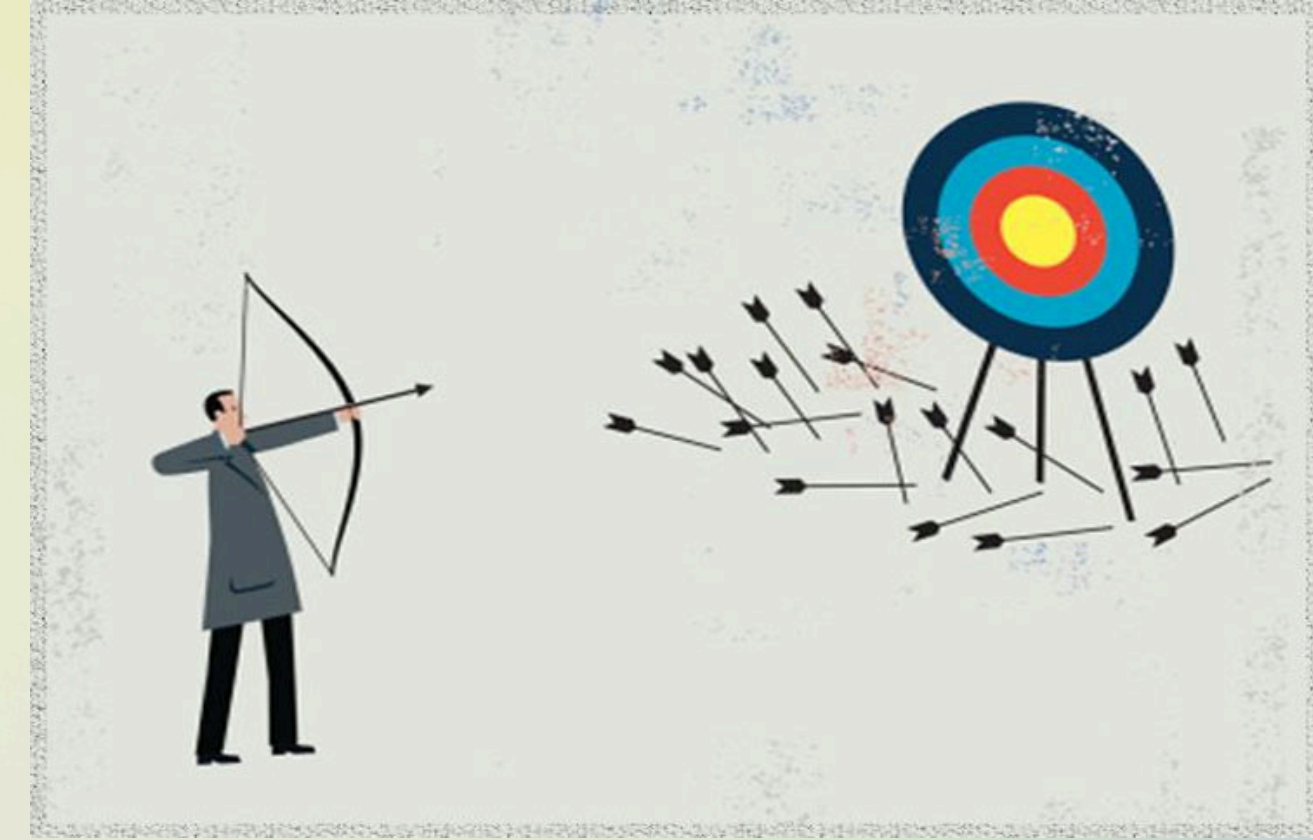

- Repetir curso.
- Repetir materias en Bach distancia/nocturno.
- Si tienes otros intereses → **Formación Profesional:**
 - **Ciclos de Grado Medio.** SOLICITUD DE ADMISIÓN EN JUNIO 26.
 - **Prueba de Acceso a Ciclos de Grado Superior,** si tienes 19 años o los cumples ese mismo año.

LAS NOTAS NO NOS DEFINEN COMO PERSONAS

PREMIO EXTRAORDINARIO DE BACH

- Prueba a mediados de junio,
- Requisito haber obtenido nota de **8,75**
- **10000€** + matrícula gratuita/reducida + diploma.

PALENCIA PROVINCIA REGIÓN ESPAÑA MUNDO DEPORTES OPINIÓN PUNTO Y APARTE GALERÍAS

SOCIEDAD
Excelencia académica
Jesús Hoyos - domingo, 10 de octubre de 2021

Reciente Premio Extraordinario de Bachillerato, entre sus pasiones destacan los juegos de rol, con los que espera trabajar a través del campo de la narratología



Excelencia académica

El esfuerzo suele dar sus frutos. Y si no que se lo digan a Fernando Hoyos de Jesús, el joven palentino reconocido este año con el Premio Extraordinario de Bachillerato.

[f](#) [X](#) [🖨️](#)

Contribución Sin Condiciones Faltas por todos los usuarios al publicar en Twitter. Se permite la reutilización de la imagen de perfil de los usuarios.

SI TIENES MÁS DUDAS

PIDE CITA EN EL DEPARTAMENTO DE ORIENTACIÓN





**¡GRACIAS POR
VUESTRA
ATENCIÓN!**