

**CUOTA ANUAL  
DE 15€ POR FAMILIA**

En equipo conseguiremos un  
AMPA fuerte y activa

**Colabora y asóciate**

Contacta en:

[ampajorgemanrique@gmail.com](mailto:ampajorgemanrique@gmail.com)

**AMPA**

**IES JORGE MANRIQUE**



**ASÓCIATE AL AMPA  
IES JORGE MANRIQUE**

**POR TUS HIJ@S**

## ¿Por qué me debo asociar al AMPA?

- Porque la educación de nuestros hijos e hijas es fundamental y el AMPA es un nexo entre las familias y el Instituto.
- Porque es un foro que da voz a las familias y al alumnado.
- Porque desde la Junta Directiva se trabaja de forma desinteresada cada día en:



- Organizando actividades y formaciones para familias.
- Participando y colaborando en la gestión del Instituto (Consejo Escolar).

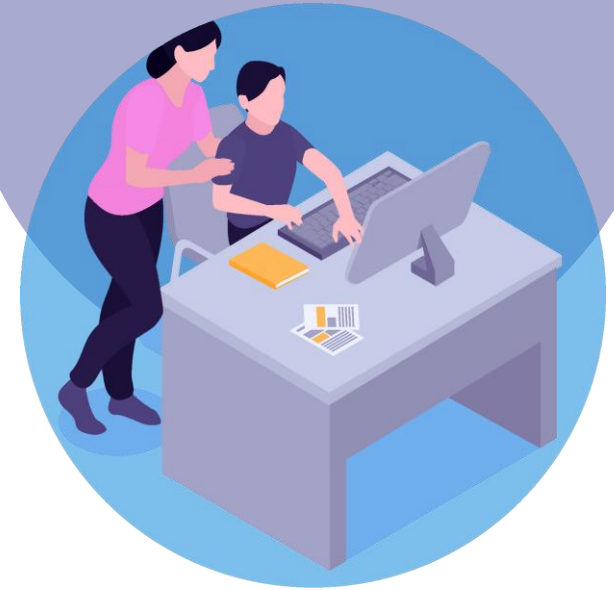

- Resolviendo dudas referidas a la actividad formativa que estén a nuestro alcance.
- Recibiendo iniciativas y sugerencias que los socios nos queráis aportar.
- Con el programa de préstamo de libros para Bachillerato.