

1845 - 2022



ORGANIGRAMA DEL PROGRAMA DEL DIPLOMA DEL IB EN EL INSTITUTO JORGE MANRIQUE

DIRECTOR Arturo Polanco	
JEFE DE ESTUDIOS Juan José Guillén	
JEFA DE ESTUDIOS DE BACHILLERATO Blanca Cidón	COORDINADOR DEL PROGRAMA DEL DIPLOMA Miguel Ángel Arconada
JEFES DE DEPARTAMENTOS DIDÁCTICOS CON OFERTA DE ASIGNATURAS EN EL PD (Inglés, Lengua y Literatura, Historia, Filosofía, Matemáticas, Biología, Ciencias, Economía, Educación Física)	
EQUIPO DOCENTE DEL PROGRAMA DEL DIPLOMA (Profesorado de las asignaturas y Responsables de los elementos troncales) Inglés NM: María del Carmen González Literatura NS: Arancha Hernández / Miguel Ángel Arconada Historia NM: Juan José Nervión Historia NS: Carolina Madrigal / Juan José Nervión Ciencias del Deporte NM: Mercedes Ortega Gestión empresarial NS: Patricia García Física NS: Guillermo Granja Química NS: Miguel Adán / Ana M ^a Ochoa Química NM: Miguel Adán / Ana M ^a Ochoa Biología NS: M ^a José Santo Tomás/ Rosa M ^a Rivera Sistemas ambientales y sociedades NM: Ana I. Quevedo Matemáticas: Análisis y enfoques NS: Fátima Zamora Matemáticas Análisis y enfoques NM: M ^a Teresa Hoyos Matemáticas: Aplicaciones e Interpretación NM: Estibaliz Arenas TdC: Arturo Polanco Monografías: Arancha Hernández CAS: Juan Carlos Bravo / Patricia García	
EQUIPO DOCENTE DE 1º IB	EQUIPO DOCENTE DE 2º IB

1845 - 2022

Dicho organigrama específico del PD se integra dentro del Organigrama general del centro, que responde a lo contemplado en el Reglamento Orgánico de Centros que la Junta de Castilla y León establece para los centros públicos de enseñanza.

ORGANIGRAMA DEL IES JORGE MANRIQUE DE PALENCIA

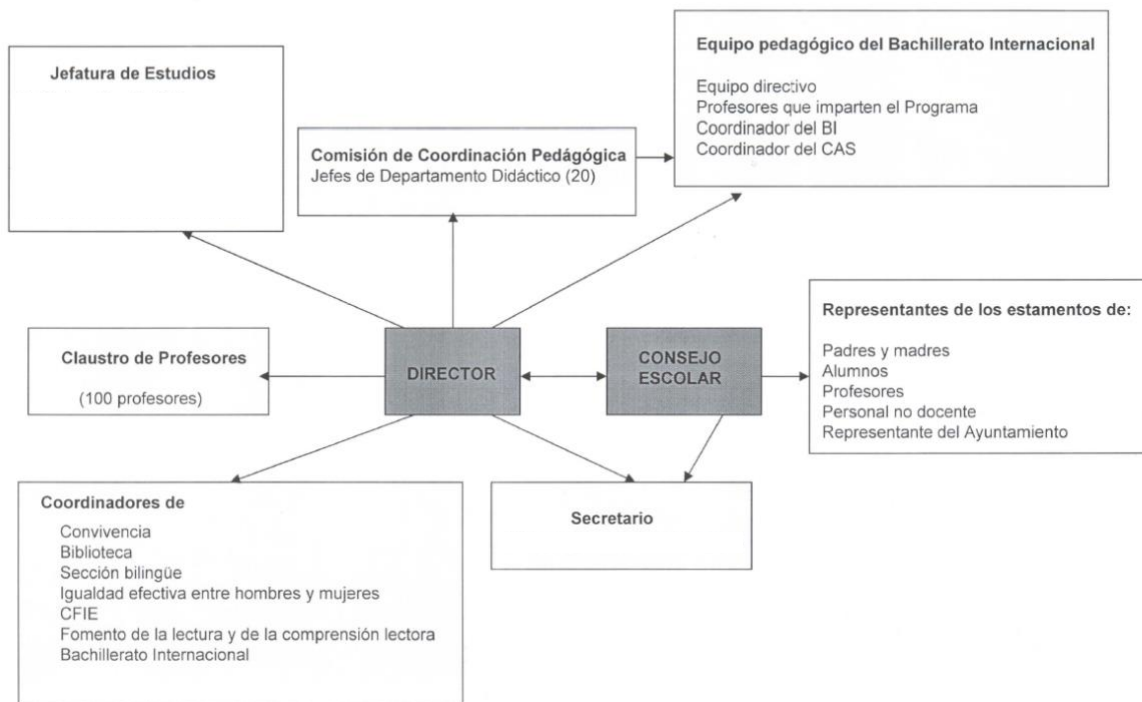

Inserción del PD del IB en el Organigrama general del centro